

# ふじさわし 藤沢市

## どしゃさいがい 土砂災害

### こうずい 洪水ハザードマップ

Landslide and Flood Hazard Map  
 Mapa de áreas vulnerables de desastre por deslizamiento de tierra e inundación  
 Mapa de riscos de deslizamento de terra e inundação  
 土石流災害、洪水災害地図  
 토사 재해·홍수 해피드맵  
 Bản đồ cảnh báo nguy hiểm do lũ lụt, tai họa sạt lở đất

令和5年度作成

**土砂災害特別警戒区域**  
 Landslide special warning area  
 Zona de alerta especial por desastre de deslizamiento de tierra

**土砂災害警戒区域**  
 Landslide warning area  
 Zona de alerta de desastre por deslizamiento de tierra

**土砂災害特別警戒区域 (通称: レッドゾーン)**  
 土砂災害警戒区域のうち、急傾斜地の崩壊等が発生した場合に住民等の生命又は身体に危害が生ずると認められる区域

**土砂災害警戒区域 (通称: イエローゾーン)**  
 急傾斜地の崩壊等が発生した場合に住民等の生命又は身体に危害が生ずると認められる区域

**急傾斜地崩壊危険区域**  
 Steep-slope collapse hazard area  
 Zona con riesgo de colapso de encosta ígnea

**掲載内容について**

このハザードマップは、神奈川県によって指定・公表された土砂災害警戒区域、土砂災害特別警戒区域、急傾斜地崩壊危険区域の位置と、境川、柏尾川、引地川、蓼川、目久尻川、小出川、小糸川、不動川、打戻川、瀬川、白旗川、一色川の洪水浸水想定区域を合わせて示したものです。

**家屋倒壊等氾濫想定区域**  
 House destruction high-risk flood zone  
 Zona propensa a traspasar con riesgo de desabamento de casas

**洪水浸水深**  
 Flood Depth  
 Profundidade de inundação e alargamento

20.0m以上の区域 (市域内に該区域無し)	20.0m以上の区域 (市域内に該区域無し)
10.0m～20.0m未満の区域	10.0m～20.0m未満の区域
5.0m～10.0m未満の区域	5.0m～10.0m未満の区域
3.0m～5.0m未満の区域	3.0m～5.0m未満の区域
0.5m～3.0m未満の区域	0.5m～3.0m未満の区域
0.5m未満の区域	0.5m未満の区域

**施設の凡例**

<b>指定緊急避難場所</b> 指定緊急避難場所 指定緊急避難場所 指定緊急避難場所	<b>警察署</b> Police Station Comissaria de polícia Dlegacia de Polícia 警署署 警察局	<b>河川</b> River monitoring camera Câmera de vigilância del río Câmera de monitoramento dos rios 河川監視カメラ 河川監視カメラ 河川監視カメラ 河川監視カメラ
<b>指定避難所</b> 指定避難所 指定避難所 指定避難所	<b>医療機関</b> Medical institution Institución médica Instituição médica 医疗机构 医疗机构 医疗机构 医疗机构	<b>道路冠水注意箇所</b> Road flooding caution area Lugar con precaución por alagamiento de carreteras 冠水注意箇所 冠水注意箇所 冠水注意箇所 冠水注意箇所
<b>【地区防災拠点本部】</b>	<b>雨量観測所</b> Rainfall measurement station Estación pluviométrica 雨量観測所 雨量観測所 雨量観測所 雨量観測所	<b>町丁目界</b> City Neighborhood Boundary Limite de Barrio 町丁目界 町丁目界 町丁目界 町丁目界
<b>消防署 (出張所、分遣所)</b> Fire Station Parque de bomberos Corpo de Bombeiros 消防署 消防署 消防署 消防署	<b>水位観測所</b> Water level measurement station Observatorio del nivel de agua 水位観測所 水位観測所 水位観測所 水位観測所	

**指定緊急避難場所 (洪水・がけ崩れ)** 指定緊急避難場所は各災害に対して想定水位以上の高さに避難スペースがあります

施設名	所在地	地区防災拠点本部 (避難先)	施設名	所在地	地区防災拠点本部 (避難先)	施設名	所在地	地区防災拠点本部 (避難先)
御所見市民センター	打戻1760-1	48-1002	遠藤市民センター	遠藤2984-3	87-3009	六会小学校	電井野550	
御所見中学校	用田500		秋葉台中学校	遠藤2000-2		六会中学校	電井野1000	
葛原公民館	葛原1385		慶應義塾大学	遠藤5322		県立藤沢工科高等学校	今田744	
長後市民センター	長後513	44-1622	秋葉台文化体育館	遠藤2000-1		北部環境事業所	石川2168	
長後小学校	長後770		六会市民センター	電井野4-8-1	81-6677	湘南台市民センター	湘南台1-8	45-1600
富士見台小学校	下土樋591-1		湘南台小学校	電井野3-31		湘南台小学校	湘南台5-23	
高倉中学校	高倉1122		天神小学校	天神町1-1		藤沢まちづくり協会ビル	円行2-3-17	
県立藤沢総合高等学校	長後1909		石川小学校	石川14-19-1				

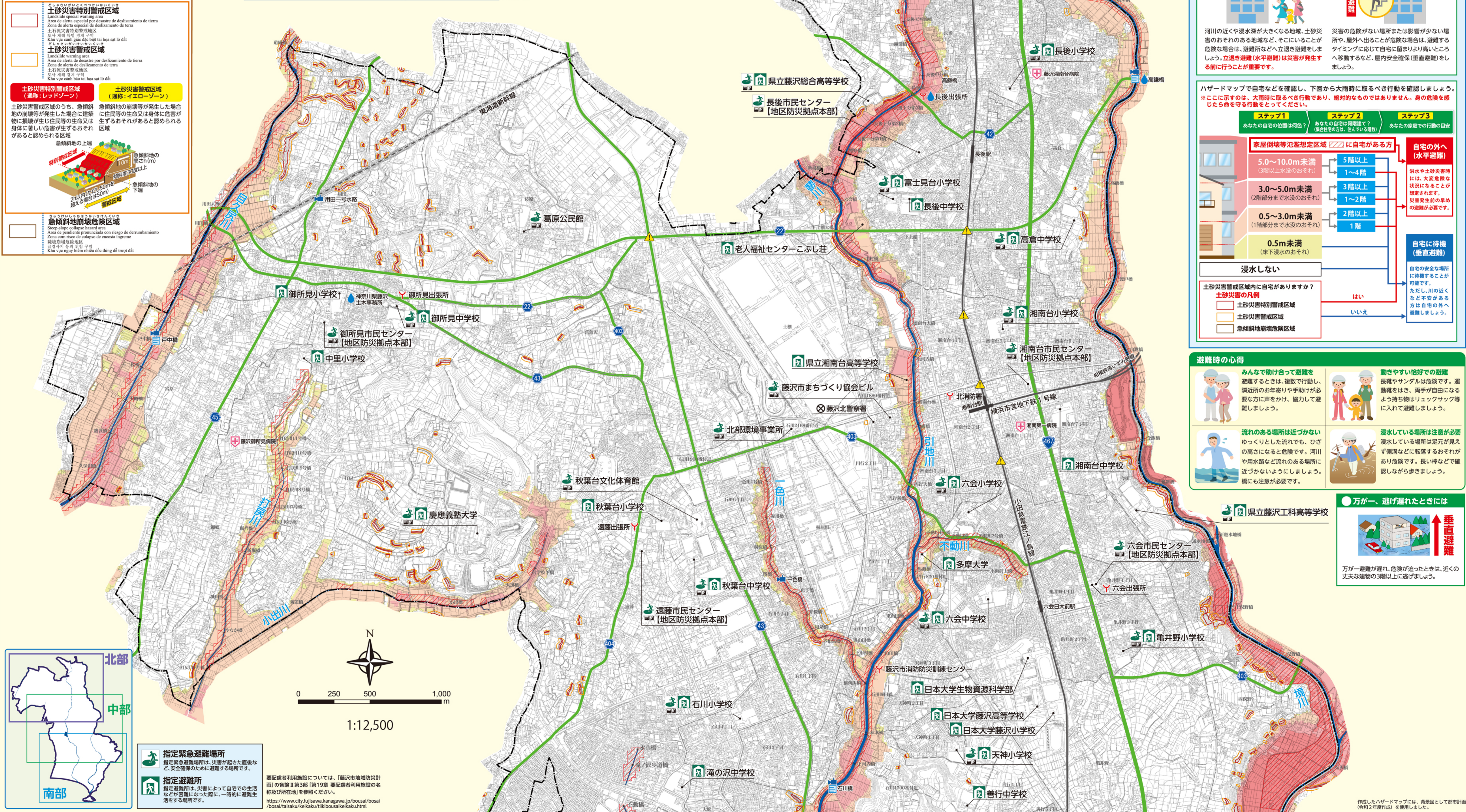

**避難行動を確認しましょう!**

**立退き避難 (水平避難)**

**屋内安全確保 (垂直避難)**

河川の近くや浸水深が大きい地域、土砂災害の危険がある地域など、そこにいることが危険な場合は、避難所まで立退き避難をしましょう。立退き避難 (水平避難) は災害が発生する前に行うことが重要です。

災害の危険がない場所または影響が少ない場所や、屋外へ出ることが危険な場合は、避難するタイミングに応じて自宅に留まりより高いところへ移動するなど、屋内安全確保 (垂直避難) をしましょう。

ハザードマップで自宅などを確認し、下図から大雨時に取るべき行動を確認しましょう。  
 ※ここに示すのは、大雨時に取るべき行動であり、絶対的なものではありません。身の危険を感じたら命を守る行動をとってください。

**ステップ1** あなたの自宅の位置は何色? **ステップ2** あなたの自宅は何階建て? (集合住宅の方は、住んでいる階数) **ステップ3** あなたの家庭での行動の目安

家屋倒壊等氾濫想定区域 (自宅がある方)	自宅の外へ (水平避難)	自宅に待機 (垂直避難)
5.0～10.0m未満 (3階以上水没のおそれ)	5階以上	自宅の安全な場所に待機することが可能です。ただし、川の近くなど不安がある方は自宅の外へ避難しましょう。
3.0～5.0m未満 (2階部分まで水没のおそれ)	1～4階	
0.5～3.0m未満 (1階部分まで水没のおそれ)	3階以上	
0.5m未満 (床下浸水のおそれ)	1～2階	
	2階以上	
	1階	

浸水しない

土砂災害警戒区域内に自宅がありますか?  
 土砂災害特別警戒区域  
 土砂災害警戒区域  
 急傾斜地崩壊危険区域

はい  
いいえ

**避難時の心得**

**みんなで助け合って避難を**  
 避難するときは、複数で行動し、隣近所のお年寄りや手助けが必要な方に声をかけ、協力して避難しましょう。

**動きやすい恰好での避難**  
 長靴やサンダルは危険です。運動靴をはき、両手が自由になるよう持ち物はリュックサック等に入れて避難しましょう。

**流れのある場所は近づかない**  
 ゆっくりとした流れでも、ひざの高さになると危険です。河川や用水路など流れのある場所に近づかないようにしましょう。橋にも注意が必要です。

**浸水している場所は注意が必要**  
 浸水している場所は足元が見えず側溝などに転落するおそれがあります。長い棒などで確認しながら歩きましょう。

**万が一、逃げ遅れたときには**

万が一避難が遅れ、危険が迫ったときは、近くの丈夫な建物の3階以上に逃げましょう。

**垂直避難**

北部  
中部  
南部

指定緊急避難場所  
指定緊急避難場所は、災害が起きた直後など、安全確保のために避難する場所です。

指定避難所  
指定避難所は、災害によって自宅での生活などが困難になった際に、一時的に避難生活をする場所です。

要配慮者利用施設については、「藤沢市地域防災計画」の各編第3部「第19章 要配慮者利用施設」の名称及び所在地を参照ください。  
<https://www.city.fujisawa.kanagawa.jp/bousai/bosai/bosai/taisaku/keikaku/tikibousaieikeku.html>

作成したハザードマップは、青葉区と都市計画部 (令和2年度版) を使用しました。