

勤労ふじさわ

発行：藤沢市産業労働課 藤沢市朝日町1-1 藤沢市役所本庁舎8階 ☎0466-50-8222

URL:<https://www.city.fujisawa.kanagawa.jp/indus1/shigoto/shushoku/sodan/kinro.html>

毎年
9月は



障がい者雇用支援月間です！

障害者雇用促進法では、事業主に対し、常時雇用する従業員の一定割合以上の障がい者を雇うことを義務付けています。民間企業の法定雇用率は2.3%で、**43.5人以上の従業員を雇用する事業主は、1人以上の障がい者雇用**が求められています。

厚生労働省が毎年6月1日現在で障がい者雇用状況の集計を行っています。昨年度は、身体障がい者、知的障がい者、精神障がい者の雇用状況について、雇用障がい者数（59万7,786人）及び実雇用率（2.20%）ともに過去最高を更新しており、**法定雇用率達成企業の割合は47.0%**となっています。

積極的な障がい者雇用に向け、引き続きみなさまのご理解とご協力をお願いします。



障がい者雇用に関する主な相談機関

▶雇用に関する相談など

ハローワーク藤沢（雇用指導官）☎0466-23-8609（33#）

神奈川障害者職業センター ☎042-745-3131 …… 詳細はこちら



▶障がい者就労支援機関及び企業に対し、雇用への取組支援など

神奈川県障害者雇用促進センター（ともに歩むナビ）☎045-633-6110



▶障がい特性に応じた仕事の割り当てのアドバイスなど

湘南地域就労援助センター ☎0466-30-1077



10月5日(水)に

「**中小企業向け障がい者雇用セミナー**」を実施します！

別紙同封チラシをぜひご覧ください！

多くの企業のご参加をお待ちしております。チラシのDLはこちら▶▶



- ◇ 9月は障がい者雇用支援月間です
- ◇ 中退共制度、EXPO BUS TOUR
- ◇ 社会保険適用拡大、ベジプラス
- ◇ 労働相談の予約がLINEでもできるようになります

P1
P2
P3
P4

今月号の内容



安心・確実・有利な国の退職金制度



中小企業退職金共済制度 (中退共制度)

＼ 従業員の確かな安心のために！ ／

✓退職後の安定 ✓安心して働ける職場 ✓意欲・生産性の向上 ✓人材の安定確保

退職金は国の制度を上手に活用しましょう。



Q 中小企業退職金共済制度って何？

A 国が作った従業員の退職金制度です。

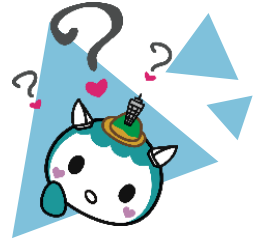

独力では退職金制度を設けることが難しい中小企業について、事業主の相互共済の仕組みと国の援助によって退職金制度を設け、中小企業で働く方々の福祉の増進を図り、中小企業の振興と発展に寄与することを目的としています。

加入条件や、手続きなど、より便利にご利用いただくためホームページを公開しています。

詳しくは、こちらをご覧ください ▶▶▶



問い合わせ

独立行政法人勤労者退職金共済機構中小企業退職金共済事業本部 相談センター室

9：00から17：15まで（土日祝日は除く）☎ 03-6907-1234

<https://chutaikyo.taisyokukin.go.jp/index.html>

ものづくり事業者同士のつながりをつくりませんか？



EXPO BUS TOUR

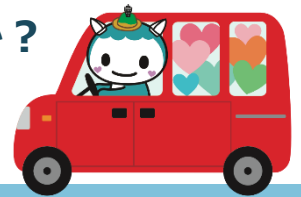

ものづくり事業者同士のつながりを創出するため、展示会へのバスツアーを開催します。



近隣で事業者との交流がない。
取引業者以外と付き合いがない。
繋がりを作りたいけど機会がない。など…



繋がり創出の話のタネに
EXPO（博覧会・展示会）を
バスで巡ってみませんか。

募集人数	9事業者（1事業者2名まで参加可）
対象者	藤沢市、茅ヶ崎市、寒川町管内で、主に製造業を営む事業者の方で、2回の展示会の視察に参加できるかた
申込方法	申込書に記入の上、事業所所在地の産業振興（労働）課にメールにて

詳しい内容は、ホームページ掲載の募集要項をご覧ください。申込書は、インターネットからダウンロードできます。

▶<https://www.city.fujisawa.kanagawa.jp/indus1/shigoto/shokogyo/sogyo/openinnovation.html>





2022年

10月から社会保険の適用範囲が拡大されます!

社会保険（健康保険・厚生年金保険）の加入対象は、2016年10月から段階的に拡大されていますが、この10月からは**従業員数101人から500人の企業のパート・アルバイトの方も新たに加入対象**となります。

〔新たな適用範囲〕

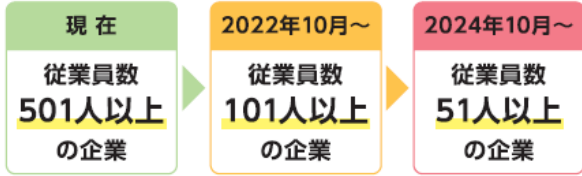

従業員数は以下の
A+Bの合計〔現在の厚生年金保険の適用対象者〕

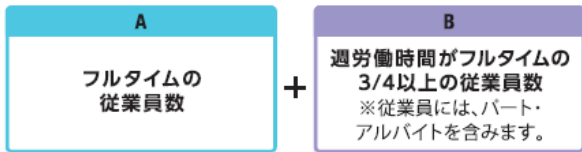

出典：厚生労働省「社会保険適用拡大ガイドブック」を加工して作成

新たな加入対象者は、以下の条件をすべて満たす
パート・アルバイトの方です。

- ① 週の所定労働時間が **20 時間以上 30 時間未満**
- ② 月額賃金が **8.8 万円以上**
- ③ **2 か月**を超える雇用の見込みがある
- ④ **学生ではない**

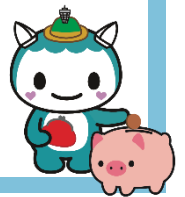

詳しくは、厚生労働省ホームページ「社会保険適用拡大特設サイト」をご確認ください ▶▶▶
<https://www.mhlw.go.jp/tekiyoukakudai/>



暑い夏こそ、バランスの整った**食事**!

ふじさわベジプラス店に足を運んでみませんか?



連日の暑さで、夏バテしていませんか? アイスなどの冷たい食べ物ばかり食べてしまい、腹痛になるという経験を一度は皆さん経験しているのではないのでしょうか? **夏バテ予防には、栄養バランスの整った食事を1日3食とることが大切です。**食事が大切とわかっていても、この暑さで料理する気になれない日がある時

は「ふじさわベジプラス店」に足を運んでみませんか? 野菜たっぷりのメニューや「バランス三ツ星メニュー」という**栄養バランスの整った食事を提供している飲食店**を藤沢市が認証しています。外食を活用して野菜たっぷりや栄養バランスの整った食事を食べて、暑い夏を乗りきりましょう。

ベジプラス店で提供しているメニュー

鵜沼パスタダイナー
スプーン



たっぷり野菜とひき肉の
味噌カルボナーラ

2 5 2 5 HOMEMADE



タコライス

ダイニングバー春



鶏のからあげ



「ふじさわベジプラス店」の詳細はこちら↓ ※小田急アプリ「KYODOKO」内にて場所等の情報も地図上で得ることができます。

問い合わせ ▶▶ 藤沢市健康づくり課 ☎ 0466-50-8430 FAX: 0466-50-0668

店舗一覧 ▶▶ <https://kenkofujisawa.jp/kenkozukuri-ohendan/vejipulus-ten.html>

紹介動画 ▶▶ <https://www.youtube.com/watch?v=C2CYMb3s9vs>



店舗一覧



紹介動画

社会保険労務士による無料労働相談をご利用ください

藤沢市では、社会保険労務士による労働相談を無料・秘密厳守で実施しています。

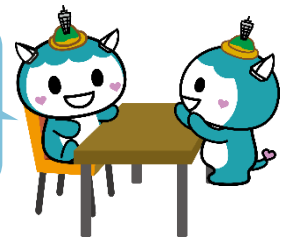

賃金・労働時間等の労働条件や社会保険・年金に関すること、職場のハラスメント問題などについてご相談をお受けしています。働く人も事業主の方もぜひご利用ください。

※毎月第2土曜日は女性の社会保険労務士が相談に応じます。※予約申込が必要です。



(1) 藤沢市藤沢公民館・労働会館等複合施設 Fブレイス	
日時	毎週 土曜日 （祝日・年末年始・休館日を除く）午後1時～4時（1人45分以内）
予約窓口	産業労働課労政担当（直通：☎ 50-8222）
(2) 藤沢市役所本庁舎4階 市民相談情報課 市民相談室	
日時	毎週 火曜日 （祝日・年末年始を除く）午後1時～4時（1人45分以内）
予約窓口	市民相談情報課（直通：☎ 50-3568）

9月1日から藤沢市 LINE 公式アカウントでも予約申込ができるようになります

予約、キャンセルはもちろん、いつでも空き状況が確認できて、リマインド機能もあります。ぜひ、ご活用ください。



藤沢市 LINE 公式アカウント
友達登録はこちら

友達登録後の予約手順はこちら↓



① 基本メニューから「施設案内・予約」を選択します。



② 「窓口予約」を選択します。



③ 「予約する」を選択します。



④ ご希望の曜日の予約（火曜日または土曜日）を選択します。



⑤ 日時を選択後、下部の「予約者情報の入力」を押します。



⑥ 「氏名」「電話番号」「相談内容」を入力して、下部の「確認」を押します。

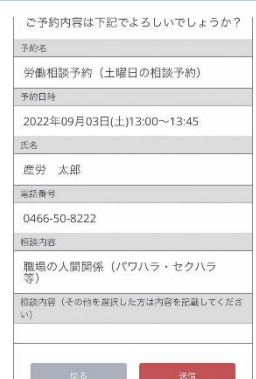

⑦ 内容確認後、下部の「送信」を押すと予約は完了です。